

明志國小附設幼兒園  
熊寶貝班家長日

111.09.16 (五)



# 目錄

## Contents

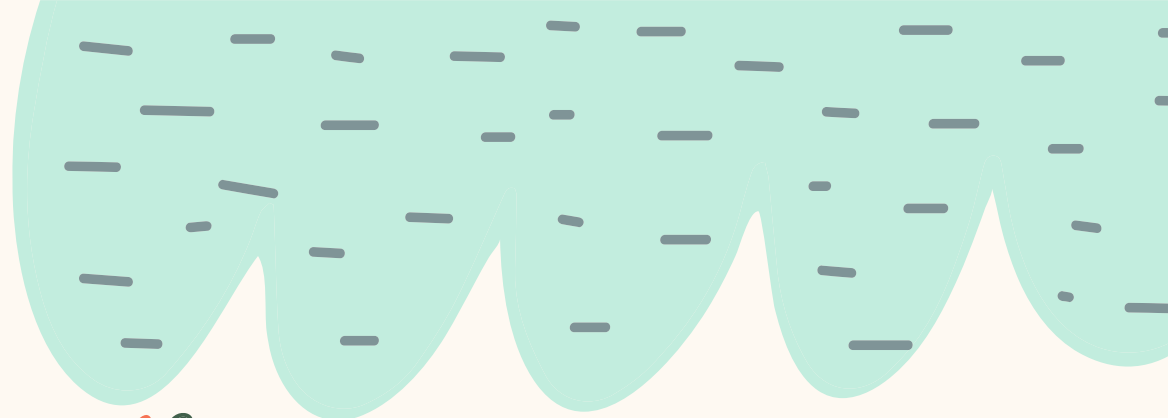

### 班級與導師介紹



### 園務報告

弱勢餐點補助、接送辦法、托藥辦法、  
本學期重要活動公告



### 班務報告

親師交流道、資料夾、居家體溫量測、親  
子閱讀實施、配合事項及小叮嚀



### 上學生活點滴

例行性活動、學習區探索、體能活動



### 家長Q&A

班級家長代表推選



班級與導師

介紹

Part 1



# 熊寶貝班



導師：

張景琪 (琪琪老師)

賴雅辰 (辰辰老師)





# 園務報告

弱勢餐點補助、接送辦法、托藥  
辦法、本學期重要活動公告

Part 2





# 弱勢餐點補助

## 一、補助對象：

1. 領有弱勢兒童及少年生活扶助之幼兒
2. 特殊境遇家庭之幼兒
3. 幼兒為身心障礙(或診斷為發展遲緩)者
4. 寄養家庭之幼兒
5. 原住民之幼兒
6. 家庭突發因素致無力支付餐點費用之幼兒





# 弱勢餐點補助

## 二、申請補助之限制：

1. 差額補助：已領取2-5歲幼兒就學補助非全額補助者
2. 非屬補助對象：已領取2-5歲幼兒就學補助全額補助者、公所補助、校內仁愛基金補助、民間善心人士或團體捐款補助

## 三、補助期間：

1. 每人每月最高補助650元整
2. 111-1核撥4個月、111-2核撥5個月

## 四、申請方式：

家長持相關證明文件向幼兒就讀之公立幼兒園申請





# 幼生接送辦法

## → 入園、離園時間與注意事項：

入園時間	7：30-8：30
★配合教育局「111-1新北校園防疫」提供幼兒園(教保服務機構)因應COVID-19防疫管理指引，家長、訪客入校須接種2劑COVID-19疫苗，或提供2日內快篩或PCR檢測陰性證明，出示證明，方能引導幼兒進入班級。	
離園時間	15：45-16：00
★避免影響其他班級授課，請家長直達該班接送幼兒不逗留，皆須 <b>出示證明</b> 與 <b>佩戴接送證</b> ，並於 <b>接送單上完成簽名</b> 方可離園。	

→ 入園、離園請統一由幼兒園專用門(新民路38號)進出。







# 幼生接送辦法



新生路新大門

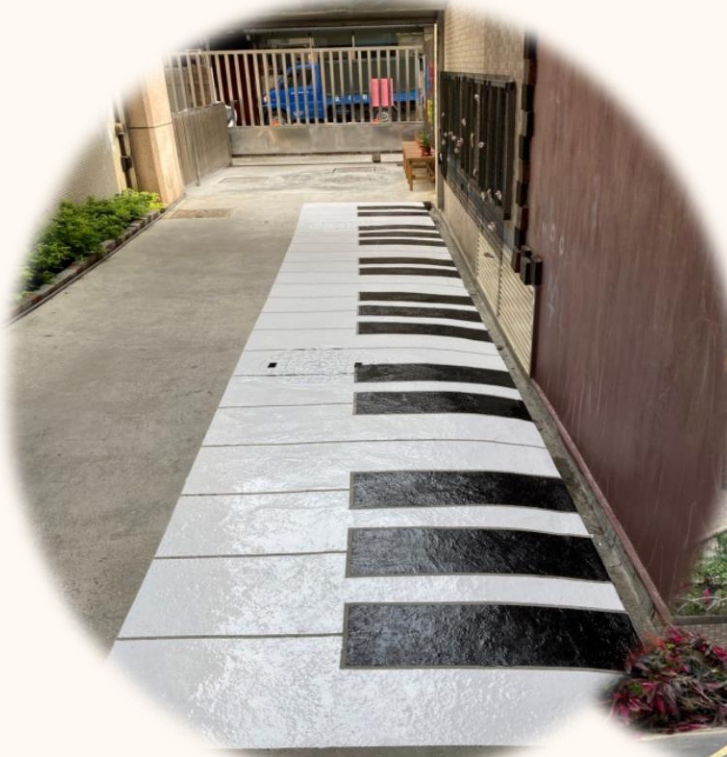

幼兒園專用門





# 生病不上學

★確實落實「生病不上班、不入園」。

禁止額溫 $\geq 37.5^{\circ}\text{C}$ 、耳溫 $\geq 38^{\circ}\text{C}$ 者或急性呼吸道感染者入園

☆幼兒需要用藥時，請確實填寫表單依託藥程序辦理。

★幼兒在園所有身體不適的現象，園方會先請校護給予初步的照護後，再通知家長後續處理方式（帶回家休息或就醫）。

☆若幼兒在園發生意外事件，我們將立即送醫並儘快通知家長。

★如有任何特殊的疾病或對某些食物、藥物過敏時，請事先告知班級導師。





# 托藥辦法



若需請老師協助在校服用之藥物，  
須為醫療院所開立，並請填寫託藥  
單，每個藥包上請寫上幼兒名字。

藥袋裡請記得附上藥單< 即處方箋 /  
收據 >以利老師核對藥物開立效期  
( 超過效期無法協助餵藥唷 ) 。



★學校不會代餵退燒藥哦！







# 家長協助事項

☆ 幼兒因病或因事請假時，請您於早上8:00-9:00打電話向園方辦理請假手續，或於生活圈告知。

★ 若幼兒因意外而受傷，請檢送相關文件給老師

**醫師診斷證明書與醫療費用收據**

以便辦理學生平安保險的理賠事宜。

☆ 如需長期請假(含假日七天以上)，請提前一週告知園方，以利餐點退費。

★ 隨時準備乾淨拋棄式口罩在幼兒書包內備用。





# 行事曆

## ★新北市泰山區明志國小附設幼兒園 111 學年度第 1 學期行事曆

月份								行政	教學	活動	總務
九月份								*8/25 各項安全檢查 *辦理幼兒平安保險 *8/25 期初園務會議 *8/30 開學日 *9/9-11 中秋連假 *9/14、9/28 行政暨教保會議 *9/16 家長日 *9/21 全校防災演習 *8/30 前舊生 IEP *9/23 前新生 IEP	*8/25 公告欄完成 *8/25 學習區完成 *8/25 全園性教保活動課程發展會議(期初) *9/5 課後留園開始 *9/5-8 期初身高體重測量 *發下發展檢核表 *9/8 幼兒健康檢查 *9/5-7 幼兒視力檢查	*傳染病通報開始 *8/25 活動公告欄布置完成 *9/2 幼幼朝會 主題-安全 *9/2、9/8、9/16、9/23、9/30 寢具清洗(每週一次) *9/28 慶生 8-10 月 *9/28 教師節活動	※申購開學用品 ※教具圖書借用 *8/19 全園消毒 *每週消毒 *每月飲水機水質檢測 *8/25 各班申購物品發放 *9/30 飲水機大腸桿菌水質檢測(每季) *9/30 餐點結算
	日	一	二	三	四	五	六				
第一週		8/29	8/30	8/31	1	2	3				
第二週	4	5	6	7	8	9	10				
第三週	11	12	13	14	15	16	17				
第四週	18	19	20	21	22	23	24				
第五週	25	26	27	28	29	30	10/1				
十月份								*10/3 各項安全檢核 *10/10 雙十國慶日 *10/18-28 觀察記錄撰寫 *10/12、10/26 行政暨教保會議	*幼兒發展檢核結果追蹤 *流感疫苗意願調查及施打	*10/5 捏陶活動 *10/7 國慶日活動 *10/21 幼幼朝會 主題-生活自理 *10/7、10/14、10/21、10/28 寢具清洗(每週一次)	*每週消毒 *每月飲水機水質檢測 *10/31 餐點結算
	日	一	二	三	四	五	六				
第六週	2	3	4	5	6	7	8				
第七週	9	10	11	12	13	14	15				
第八週	16	17	18	19	20	21	22				
第九週	23	24	25	26	27	28	29				
第十週	30	31									





# 行事曆

## 十一月份

	日	一	二	三	四	五	六
第十週			1	2	3	4	5
第十一週	6	7	8	9	10	11	12
第十二週	13	14	15	16	17	18	19
第十三週	20	21	22	23	24	25	26
第十四週	27	28	29	30			

\*11/1 各項安全檢核  
\*11/1-11 期中鑑定  
\*11/9、11/23  
行政暨教保會議

\*生命教育宣導  
\*特殊教育宣導  
\*幼兒園幼兒塗氣意願調查及實施

\*11/9 捏陶活動  
\*11/4、11/11、11/18、11/25  
寢具清洗(每週一次)  
\*11/30 慶生 11-12 月

\*每週消毒  
\*每月飲水機水質檢測  
\*11/30 餐點結算

## 十二月份

	日	一	二	三	四	五	六
第十四週					1	2	3
第十五週	4	5	6	7	8	9	10
第十六週	11	12	13	14	15	16	17
第十七週	18	19	20	21	22	23	24
第十八週	25	26	27	28	29	30	31

\*12/5 下學期續讀調查  
\*12/1 各項安全檢核  
\*12/7、12/21  
行政暨教保會議  
\*12/10 日校慶  
\*12/12 日校慶補假一日  
\*12/30 續讀意願調查及印發繳費單

\*12/14 行政暨教保會議(擬定下學期教學主題及行事計劃)  
\*品格教育宣導

\*12/10 日校慶表演  
\*12/22 聖誕聯歡活動、冬至活動  
\*12/2、12/9、12/16、12/23、12/30 寢具清洗(每週一次)

\*每週消毒  
\*每月飲水機水質檢測  
\*12/30 飲水機大腸桿菌水質檢測(每季)  
\*12/30 餐點結算

## 一月份

	日	一	二	三	四	五	六
第十九週	1	2	3	4	5	6	7
第二十週	8	9	10	11	12	13	14
第二十一週	15	16	17	18	19	20	

\*1/3 各項安全檢核  
\*1/1 元旦放假  
\*1/9-13 期末 IEP  
\*1/16 下學期註冊  
\*1/18 生活指導  
\*1/4、1/18 期末園、行政暨教保會議  
\*1/19 結業式  
\*1/20 寒假開始  
\*1/7 補上班

\*1/3-1/7 期末身高體重測量  
\*1/11 全國性教保活動課程發展會議(期末)  
\*1/9-13 主題高峰  
\*1/13 課後留園結束

\*1/6 幼幼朝會主題-情緒  
\*1/11 慶生 1-2 月  
\*1/7、1/13、1/19 寢具清洗(每週一次)

\*每週消毒  
\*每月飲水機水質檢測  
\*1/18 餐點結算







## 本學期重要活動預告



捏陶活動 < 10/05(三)、11/09(三) >  
訓練幼兒手眼協調與小肌肉抓握能力。



## 幼幼朝會

< 09/23(五)、10/21(五)、01/06(五) >  
全園性活動，穿著藍色園服，可視天氣  
在園服內添加保暖衣物。  
(如有改期，會在生活圈另行通知)

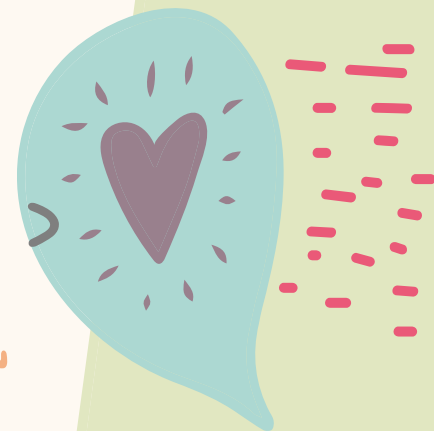



# 本學期重要活動預告



聖誕聯歡 < 預計12/22(四) >

全園性活動，邀請家人與幼兒一起同樂。



校慶

< 暫定12/10(六)舉辦，依疫情調整 >

全校性活動，明志國小生日校慶。

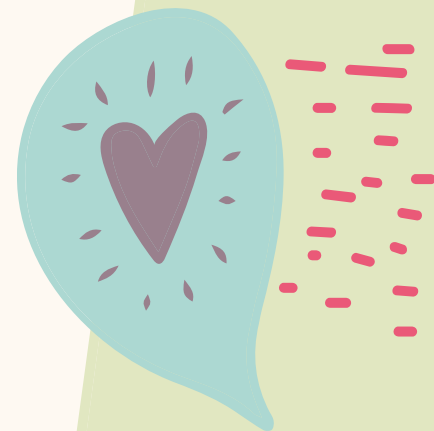



# 班務報告

親師交流道、資料夾、居家體溫  
量測、親子閱讀實施、配合事項  
及小叮嚀

Part 3



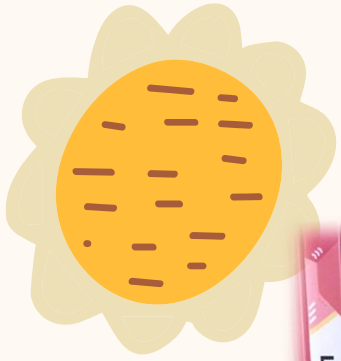

## 親師交流道

- 每週五發回,隔週一交回。
- 主要內容：單週—學習活動分享；雙週—親職好文分享。
- 傳達園務或班級配合事項
- 親師溝通交流(家長回應)

<如於週間有要事需與老師聯繫，可運用上下學接送時間或於生活圈回應。若教室分機64無人接聽可撥打幼兒園-辦公室分機69，請行政老師轉達>

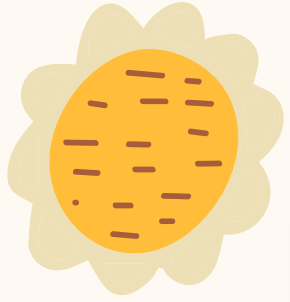

明志附幼熊寶貝班  
資料袋  
【請重複使用務必交回】  
16. 洪銘澤



## 資料夾(U型夾)

- 如有遺失請自行準備資料夾並貼上姓名貼。
- 有資料或通知單會放入，請家長留意。  
(除要繳回之回條或通知單外，可將其餘宣導單留置家中)
- 如果週間有事情需要告知/詢問老師，但不便於在接送時間進行交流，亦可自行寫紙條放入資料袋中。



## 居家量測體溫紀錄

明志附幼 幼生每日上學前/居家體溫測量記錄

9月	班級: 熊寶貝			家長簽名:		
	姓名: 留睿恩			林珮樺		
週日	週一	週二	週三	週四	週五	週六
		36.90	36.57	36.7	36.8	36.7
36.8	36.9	36.9	36.9	36.5	36.6	36.9
36.9	36.8	36.9	36.9	36.7	16	17
18	19	20	21	22	23	24
25	26	27	28	29	30	

\*請協助將每日測量之體溫紀錄於日期方格內

- 請於每日送孩子上學前在家先為孩子測量體溫並確實記錄(假日也要喔!)
- 紀錄表請妥善保管，每月最後一天的上學日要放入資料袋中交回學校。







## 親子閱讀實施

每週五幼兒帶回「親子閱讀紀錄本」，請家長陪同幼兒一同閱讀指定繪本，可至鄰近圖書館借閱或使用媒體資訊與寶貝一起閱讀。並依照設定活動完成任務。

### 獎勵辦法：

閱讀紀錄每滿5次，可以獲得一份閱讀寶寶禮物；每學期集滿印章，將頒發閱讀獎狀，上下學期集滿2張獎狀，頒發閱讀胸章。



# 小叮嚀

- 請為孩子準備**污衣袋(放髒衣服)**在學校，若有弄濕替換帶回家，請記得於隔天補上喔。
- 每週五帶寢具回家清洗，請在下個星期一帶來學校。
- 為了提升孩子的自理能力，請盡量讓孩子**學習整理書包**，準備/檢查需攜帶/繳交的物品、自己背書包、如廁時能自行穿脫。
- 秋冬季為傳染病高峰期，請家長留意家庭生活與衛生習慣，定期為孩子清洗頭髮、修剪指甲，女生每天將頭髮綁好保持清潔。如有不適，務必知會老師。





上學的生活

點滴

Part 4



# 寶貝的生活點滴



用餐、  
午睡、  
喝水、  
上廁所.....

## 例行性活動



扮演區、  
語文區、積木區  
、創作區、  
組合建構區

## 學習區活動



兒歌律動、  
室內遊戲、  
戶外運動

## 體能活動



have  
a good  
day!

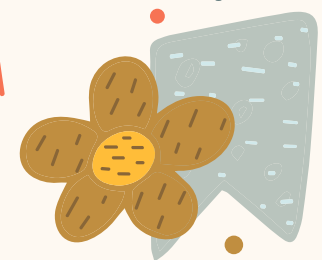

例行性活動—吃點心/午餐囉！



have  
a good  
day!



例行性活動—吃點心/午餐囉！

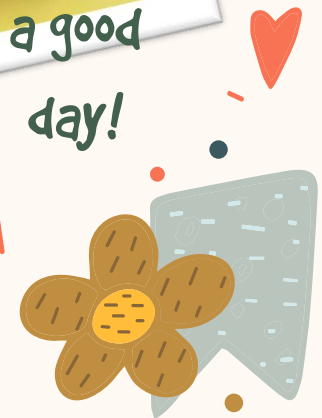





have  
a good  
day!

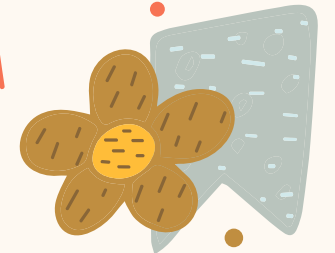

例行性活動—吃點心/午餐囉！

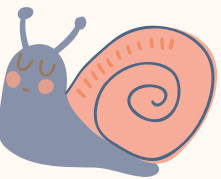

例行性活動—吃點心/午餐囉！

have  
a good  
day!

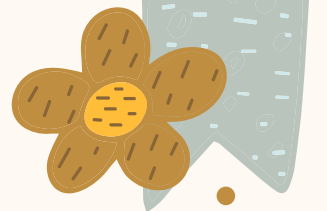





have  
a good  
day!



例行性活動—吃點心/午餐囉！

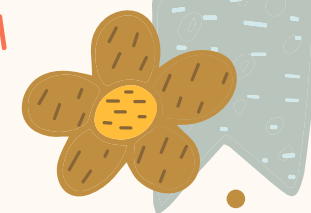



# 例行性活動—喝水囉！

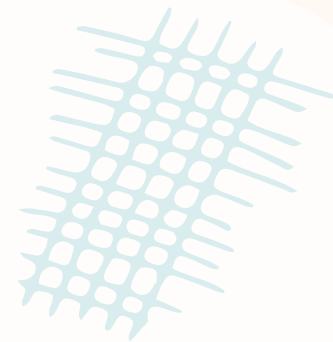





例行性活動—喝水囉！



# 例行性活動-午休時間





# 例行性活動-午休時間



# 例行性活動-午休時間





# 例行性活動-午休時間



# 例行性活動-午休時間





# 體能活動

## 基本暖身

跑跑、模仿動物走路



## 遊戲器具遊玩

汽車、飛機、溜滑梯，  
寶貝們的最愛！



## 體能小活動

延伸暖身運動進行  
爬行過山洞遊戲





# 學習區探索



語文區 



組合建構區 



 扮演區



創作區 

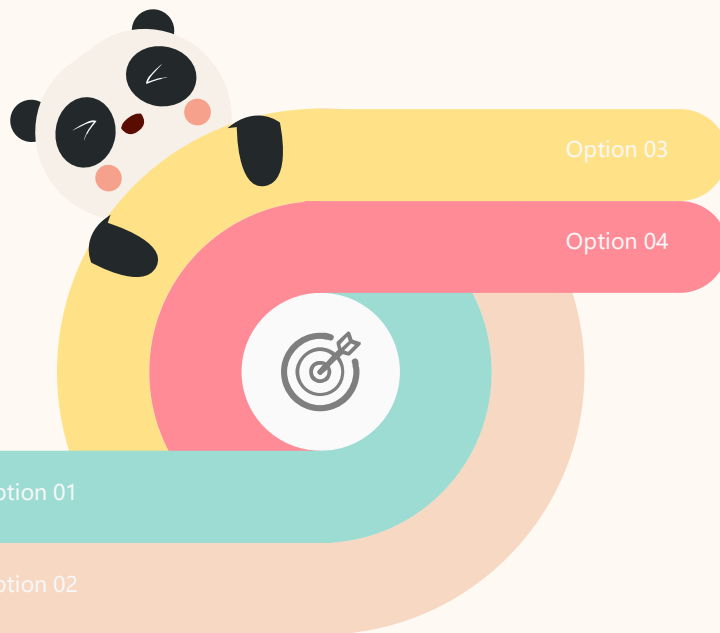



# 家長Q&A

班級家長代表推選

Part 5



# 班級家長代表推選



徵求2位家長為我們  
熊寶貝班發聲

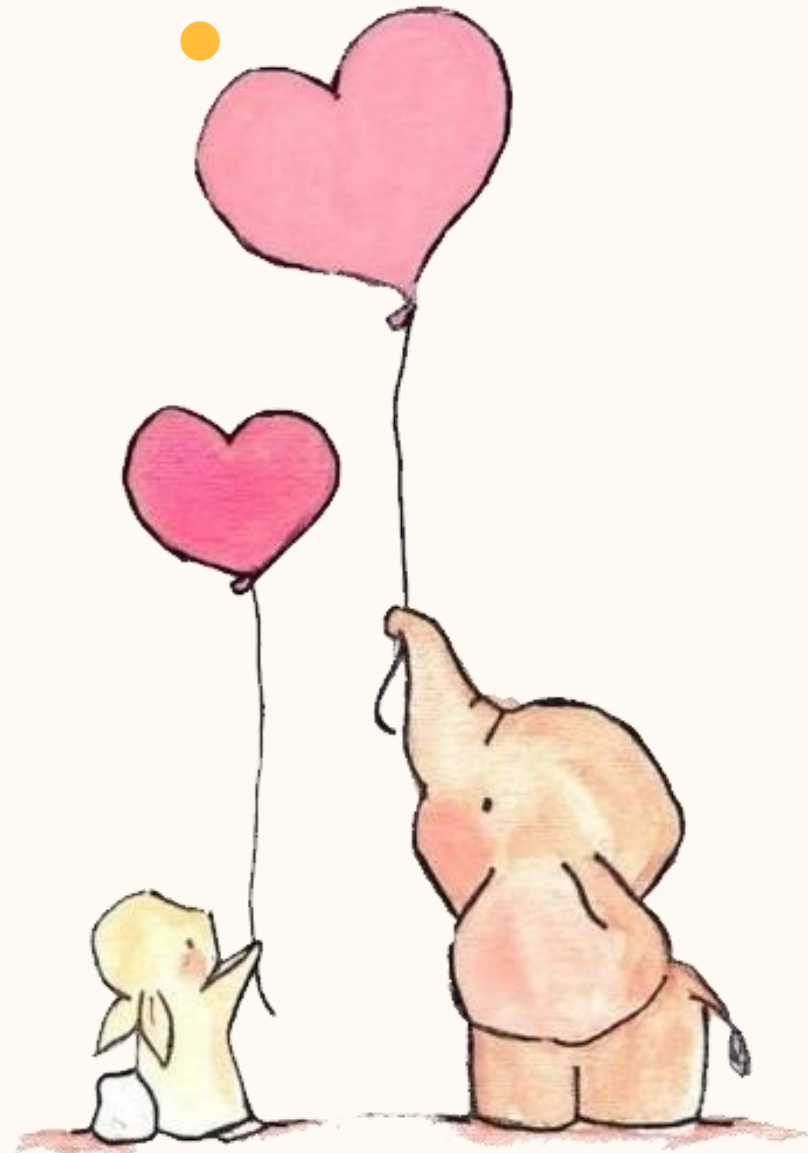





# 家長Q&A



感謝您的聆聽

THE END

